



Expectativas de Mercado

27 de dezembro de 2024

▲ Aumento ▼ Diminuição = Estabilidade

Mediana - Agregado	2024							2025							2026					2027				
	Há 4 semanas	Há 1 semana	Hoje	Comp. semanal *	Resp. **	5 dias úteis	Resp. ***	Há 4 semanas	Há 1 semana	Hoje	Comp. semanal *	Resp. **	5 dias úteis	Resp. ***	Há 4 semanas	Há 1 semana	Hoje	Comp. semanal *	Resp. **	Há 4 semanas	Há 1 semana	Hoje	Comp. semanal *	Resp. **
IPCA (variação %)	4,71	4,91	4,90	▼ (1)	152	4,90	103	4,40	4,84	4,96	▲ (11)	150	5,09	102	3,81	4,00	4,01	▲ (1)	139	3,50	3,80	3,83	▲ (4)	124
PIB Total (variação % sobre ano anterior)	3,22	3,49	3,49	= (1)	114	3,50	66	1,95	2,02	2,01	▼ (1)	112	2,00	65	2,00	1,90	1,80	▼ (2)	91	2,00	2,00	2,00	= (75)	78
Câmbio (R\$/US\$)	5,70	6,00	6,05	▲ (4)	124	6,06	78	5,60	5,90	5,96	▲ (9)	122	6,00	77	5,60	5,84	5,90	▲ (7)	101	5,50	5,80	5,80	= (1)	89
Selic (% a.a)	11,75	-	-					12,63	14,75	14,75	= (1)	144	15,00	86	10,50	11,75	12,00	▲ (5)	129	9,50	10,00	10,00	= (3)	112
IGP-M (variação %)	6,18	6,57	-					4,16	4,90	4,87	▼ (1)	77	5,00	49	4,00	4,03	4,07	▲ (2)	64	3,80	3,97	3,97	= (1)	58
IPCA Administrados (variação %)	4,66	4,69	4,69	= (1)	99	4,68	79	4,13	4,39	4,40	▲ (3)	98	4,44	78	3,80	4,00	4,00	= (1)	77	3,57	3,75	3,77	▲ (2)	62
Conta corrente (US\$ bilhões)	-49,79	-51,90	-51,90	= (1)	29	-51,90	15	-48,60	-50,00	-50,00	= (1)	28	-51,80	15	-48,25	-50,00	-50,00	= (2)	23	-49,20	-50,00	-52,00	▼ (1)	15
Balança comercial (US\$ bilhões)	75,00	74,30	74,15	▼ (2)	28	73,40	13	76,02	74,29	74,29	= (1)	26	69,50	12	78,68	78,00	78,00	= (2)	21	80,05	80,00	80,00	= (1)	14
Investimento direto no país (US\$ bilhões)	71,10	70,55	70,00	▼ (1)	29	70,00	14	73,25	70,00	70,00	= (2)	28	70,00	14	77,30	74,70	74,90	▲ (1)	23	79,80	76,47	76,68	▲ (1)	16
Dívida líquida do setor público (% do PIB)	63,40	62,70	62,80	▲ (1)	31	62,75	12	67,00	67,00	67,00	= (4)	31	67,15	12	69,80	70,70	70,80	▲ (2)	29	73,00	74,10	74,05	▼ (1)	22
Resultado primário (% do PIB)	-0,50	-0,50	-0,50	= (5)	42	-0,50	25	-0,70	-0,60	-0,60	= (1)	40	-0,60	25	-0,60	-0,50	-0,50	= (2)	36	-0,40	-0,30	-0,30	= (2)	27
Resultado nominal (% do PIB)	-7,80	-7,88	-7,90	▼ (3)	27	-8,00	13	-8,09	-8,30	-8,38	▼ (2)	27	-8,40	13	-7,41	-7,55	-7,60	▼ (2)	25	-6,80	-6,80	-6,80	= (1)	19

* comportamento dos indicadores desde o Focus-Relatório de Mercado anterior; os valores entre parênteses expressam o número de semanas em que vem ocorrendo o último comportamento ** respondentes nos últimos 30 dias *** respondentes nos últimos 5 dias úteis

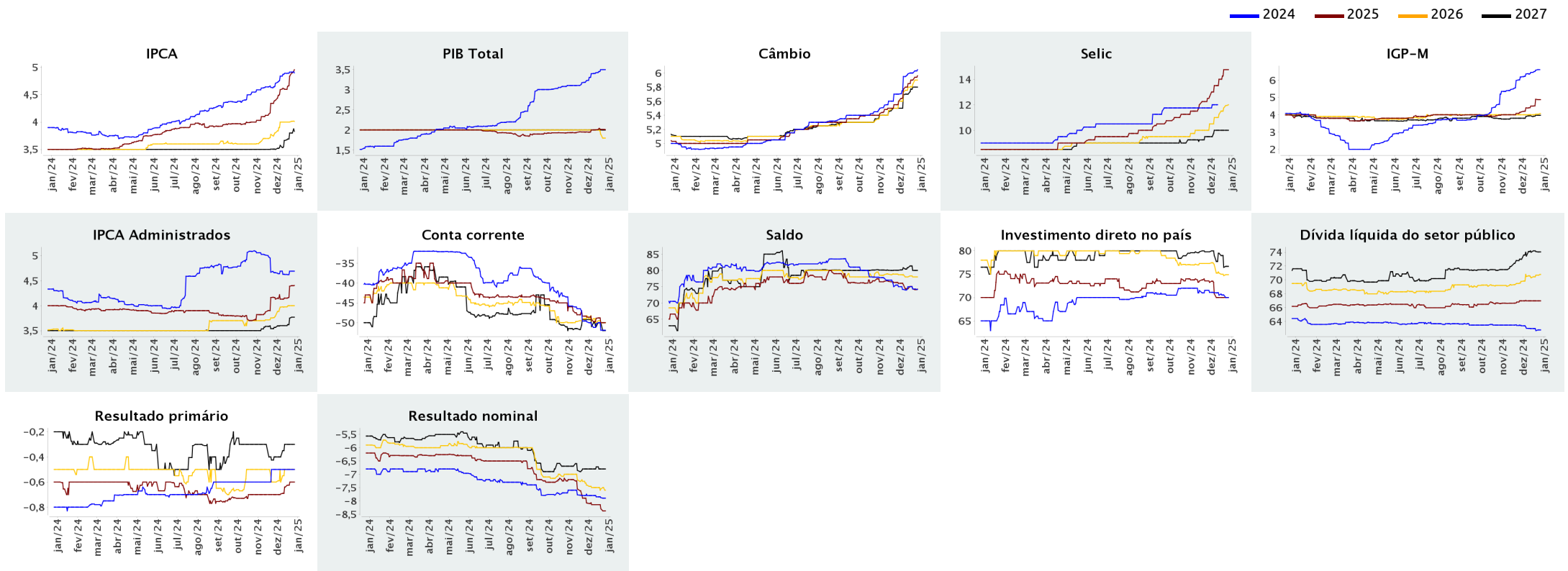



Expectativas de Mercado

27 de dezembro de 2024

▲ Aumento ▼ Diminuição = Estabilidade

Mediana - Agregado

	dez/2024						jan/2025						fev/2025						Infl. 12 m suav.						
	Há 4 semanas	Há 1 semana	Hoje	Comp. semanal *	Resp. **	5 dias úteis	Há 4 semanas	Há 1 semana	Hoje	Comp. semanal *	Resp. **	5 dias úteis	Há 4 semanas	Há 1 semana	Hoje	Comp. semanal *	Resp. **	5 dias úteis	Há 4 semanas	Há 1 semana	Hoje	Comp. semanal *	Resp. **	5 dias úteis	
IPCA (variação %)	0,52	0,60	0,59	▼ (1)	152	0,59	0,44	0,00	0,00	= (1)	147	-0,02	0,73	1,30	1,32	▲ (7)	146	1,35	4,41	4,89	4,94	▲ (12)	140	5,09	
Câmbio (R\$/US\$)	5,70	6,00	6,05	▲ (4)	124	6,06	5,69	6,00	6,00	= (1)	113	6,01	5,65	6,00	6,00	= (1)	113	6,00	4,28	4,97	4,83	▼ (1)	64	4,86	
Selic (% a.a)	11,75	-	-				12,25	13,25	13,25	= (1)	142	13,25	-	-	-										
IGP-M (variação %)	0,60	0,97	-				0,41	0,50	0,51	▲ (6)	73	0,57	0,36	0,50	0,50	= (1)	72	0,55							

* comportamento dos indicadores desde o Focus-Relatório de Mercado anterior; os valores entre parênteses expressam o número de semanas em que vem ocorrendo o último comportamento ** respondentes nos últimos 30 dias

— dez/2024 — jan/2025 — fev/2025

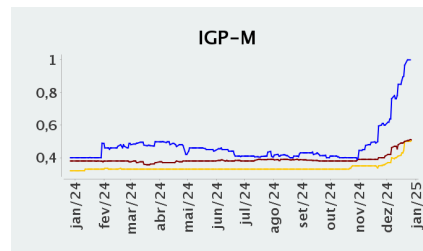
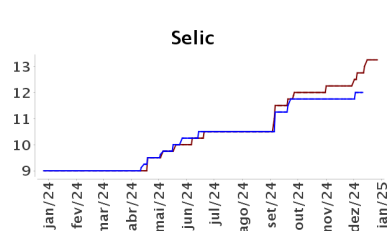
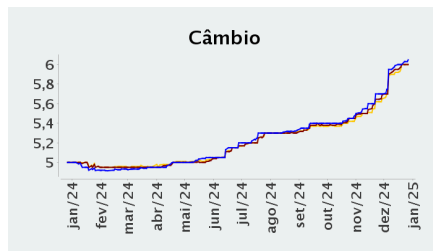
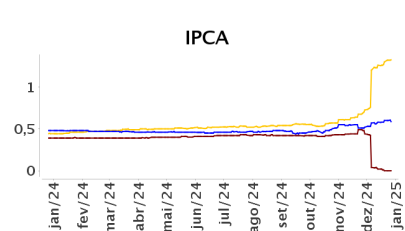

— Infl. 12 m suav.

