



Expectativas de Mercado

14 de junho de 2024

▲ Aumento ▼ Diminuição = Estabilidade

Mediana - Agregado	2024							2025							2026					2027				
	Há 4 semanas	Há 1 semana	Hoje	Comp. semanal *	Resp. **	5 dias úteis	Resp. ***	Há 4 semanas	Há 1 semana	Hoje	Comp. semanal *	Resp. **	5 dias úteis	Resp. ***	Há 4 semanas	Há 1 semana	Hoje	Comp. semanal *	Resp. **	Há 4 semanas	Há 1 semana	Hoje	Comp. semanal *	Resp. **
IPCA (variação %)	3,80	3,90	3,96	▲ (6)	155	3,96	122	3,74	3,78	3,80	▲ (7)	151	3,83	120	3,50	3,60	3,60	= (2)	136	3,50	3,50	3,50	= (50)	128
PIB Total (variação % sobre ano anterior)	2,05	2,09	2,08	▼ (1)	112	2,08	74	2,00	2,00	2,00	= (27)	108	2,00	71	2,00	2,00	2,00	= (45)	84	2,00	2,00	2,00	= (47)	78
Câmbio (R\$/US\$)	5,04	5,05	5,13	▲ (1)	125	5,15	86	5,05	5,09	5,10	▲ (2)	122	5,15	85	5,10	5,10	5,12	▲ (1)	93	5,10	5,11	5,15	▲ (2)	86
Selic (% a.a)	10,00	10,25	10,50	▲ (1)	147	10,50	109	9,00	9,25	9,50	▲ (3)	144	9,50	108	9,00	9,00	9,00	= (5)	123	9,00	9,00	9,00	= (4)	115
IGP-M (variação %)	2,47	2,96	3,10	▲ (7)	79	3,16	60	3,80	3,80	3,80	= (4)	69	3,81	52	3,75	3,73	3,75	▲ (1)	61	3,65	3,63	3,65	▲ (1)	58
IPCA Administrados (variação %)	4,02	4,00	3,95	▼ (1)	99	3,95	81	3,90	3,85	3,84	▼ (1)	92	3,90	76	3,50	3,50	3,50	= (18)	63	3,50	3,50	3,50	= (37)	59
Conta corrente (US\$ bilhões)	-32,20	-33,55	-36,20	▼ (5)	22	-36,00	15	-40,00	-41,00	-42,80	▼ (2)	22	-42,00	15	-43,20	-45,00	-45,30	▼ (2)	18	-41,00	-47,80	-48,60	▼ (3)	13
Balança comercial (US\$ bilhões)	82,00	82,51	82,00	▼ (1)	23	80,50	15	76,30	78,00	76,30	▼ (1)	19	76,02	13	80,00	80,00	78,00	▼ (1)	15	85,00	85,50	80,89	▼ (1)	11
Investimento direto no país (US\$ bilhões)	70,00	70,00	70,00	= (4)	22	70,00	13	73,50	72,50	73,00	▲ (1)	22	73,00	13	80,00	80,00	80,00	= (6)	19	78,00	78,00	80,00	▲ (1)	15
Dívida líquida do setor público (% do PIB)	63,80	63,65	63,68	▲ (1)	24	63,80	16	66,50	66,50	66,50	= (6)	24	66,00	16	68,15	68,30	68,45	▲ (1)	22	69,90	70,88	71,14	▲ (1)	20
Resultado primário (% do PIB)	-0,70	-0,70	-0,71	▼ (1)	43	-0,71	27	-0,63	-0,67	-0,60	▲ (1)	41	-0,60	26	-0,50	-0,50	-0,50	= (15)	31	-0,30	-0,50	-0,50	= (1)	26
Resultado nominal (% do PIB)	-6,90	-7,04	-7,20	▼ (2)	23	-7,30	15	-6,30	-6,39	-6,44	▼ (2)	22	-6,50	15	-5,84	-5,95	-6,00	▼ (1)	20	-5,50	-5,60	-5,85	▼ (1)	16

\* comportamento dos indicadores desde o Focus-Relatório de Mercado anterior; os valores entre parênteses expressam o número de semanas em que vem ocorrendo o último comportamento \*\* respondentes nos últimos 30 dias \*\*\* respondentes nos últimos 5 dias úteis

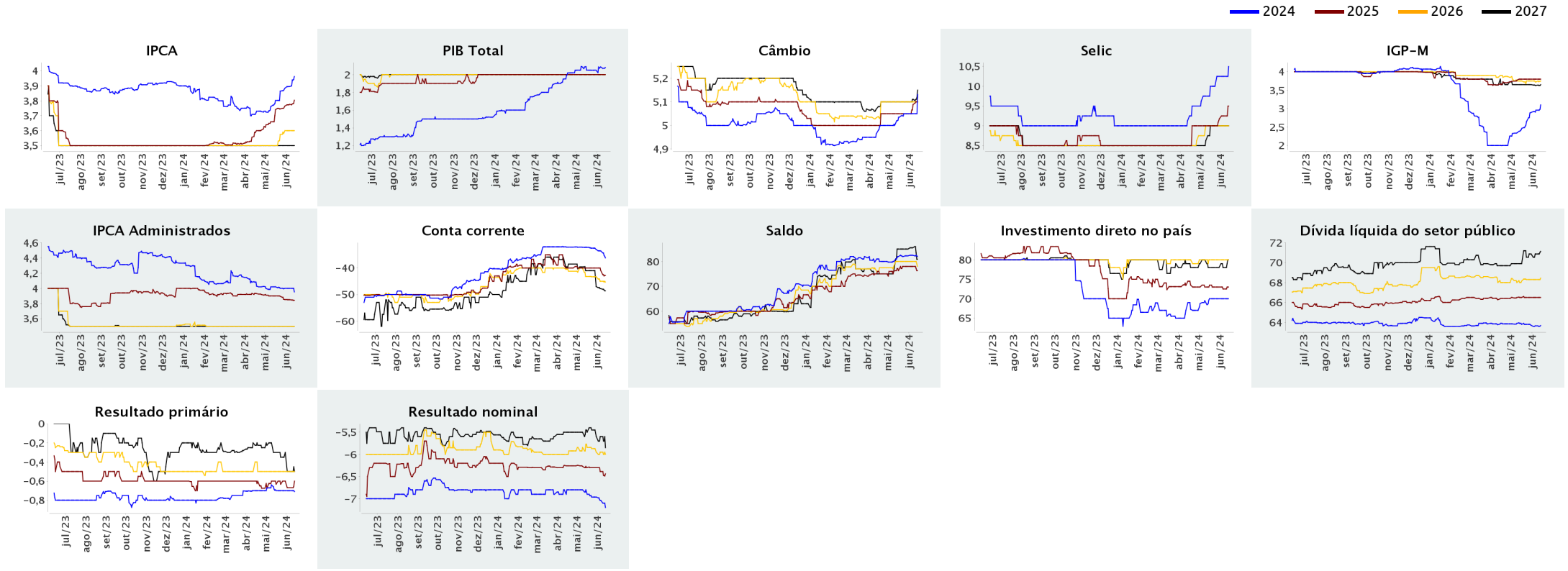



Expectativas de Mercado

14 de junho de 2024

▲ Aumento ▼ Diminuição = Estabilidade

Mediana - Agregado

	jun/2024						jul/2024						ago/2024						Infl. 12 m suav.					
	Há 4 semanas	Há 1 semana	Hoje	Comp. semanal *	Resp. **	5 dias úteis	Há 4 semanas	Há 1 semana	Hoje	Comp. semanal *	Resp. **	5 dias úteis	Há 4 semanas	Há 1 semana	Hoje	Comp. semanal *	Resp. **	5 dias úteis	Há 4 semanas	Há 1 semana	Hoje	Comp. semanal *	Resp. **	5 dias úteis
IPCA (variação %)	0,18	0,21	0,31	▲ (2)	150	0,32	0,15	0,12	0,14	▲ (1)	150	0,14	0,11	0,14	0,10	▼ (1)	149	0,10	3,64	3,63	3,61	▼ (3)	130	3,61
Câmbio (R\$/US\$)	5,10	5,13	5,26	▲ (2)	118	5,30	5,08	5,10	5,20	▲ (1)	118	5,26	5,07	5,10	5,20	▲ (1)	117	5,24						
Selic (% a.a)	10,25	10,25	10,50	▲ (1)	144	10,50	-	-	-				10,00	10,25	10,50	▲ (1)	144	10,50						
IGP-M (variação %)	0,34	0,48	0,62	▲ (7)	74	0,65	0,25	0,26	0,30	▲ (2)	74	0,30	0,25	0,26	0,27	▲ (1)	74	0,28	4,23	4,26	4,29	▲ (2)	67	4,25

\* comportamento dos indicadores desde o Focus-Relatório de Mercado anterior; os valores entre parênteses expressam o número de semanas em que vem ocorrendo o último comportamento \*\* respondentes nos últimos 30 dias

— jun/2024 — jul/2024 — ago/2024

