



Expectativas de Mercado

10 de janeiro de 2025

▲ Aumento ▼ Diminuição = Estabilidade

Mediana - Agregado

	2025							2026							2027					2028				
	Há 4 semanas	Há 1 semana	Hoje	Comp. semanal *	Resp. **	5 dias úteis	Resp. ***	Há 4 semanas	Há 1 semana	Hoje	Comp. semanal *	Resp. **	5 dias úteis	Resp. ***	Há 4 semanas	Há 1 semana	Hoje	Comp. semanal *	Resp. **	Há 4 semanas	Há 1 semana	Hoje	Comp. semanal *	Resp. **
IPCA (variação %)	4,60	4,99	5,00	▲ (13)	143	5,14	51	4,00	4,03	4,05	▲ (3)	135	4,00	50	3,66	3,90	3,90	= (1)	120	3,50	3,50	3,56	▲ (1)	112
PIB Total (variação % sobre ano anterior)	2,01	2,02	2,02	= (1)	103	2,06	31	2,00	1,80	1,80	= (2)	90	1,85	30	2,00	2,00	2,00	= (77)	76	2,00	2,00	2,00	= (44)	73
Câmbio (R\$/US\$)	5,85	6,00	6,00	= (1)	116	6,00	38	5,80	5,90	6,00	▲ (1)	101	6,00	37	5,70	5,80	5,82	▲ (1)	85	5,80	5,80	5,88	▲ (1)	82
Selic (% a.a)	14,00	15,00	15,00	= (1)	140	15,00	41	11,25	12,00	12,00	= (2)	129	12,00	39	10,00	10,00	10,25	▲ (1)	110	9,50	10,00	10,00	= (3)	105
IGP-M (variação %)	4,50	4,87	4,87	= (2)	75	4,80	23	4,00	4,22	4,23	▲ (4)	62	4,20	19	3,93	3,97	4,00	▲ (1)	57	3,80	3,88	3,88	= (2)	55
IPCA Administrados (variação %)	4,15	4,42	4,48	▲ (5)	94	4,51	28	3,98	4,00	4,00	= (3)	80	4,05	26	3,60	3,79	3,80	▲ (4)	63	3,50	3,60	3,62	▲ (4)	61
Conta corrente (US\$ bilhões)	-48,90	-50,00	-50,00	= (3)	27	-50,76	9	-50,00	-50,00	-50,00	= (4)	24	-52,46	8	-51,00	-52,00	-51,74	▲ (1)	16	-52,15	-53,22	-52,15	▲ (1)	16
Balança comercial (US\$ bilhões)	74,37	74,20	73,95	▼ (2)	24	74,50	8	78,00	77,95	77,00	▼ (2)	21	77,50	6	80,83	80,00	77,40	▼ (1)	13	81,90	81,49	80,00	▼ (1)	13
Investimento direto no país (US\$ bilhões)	70,00	70,00	70,00	= (4)	25	70,00	8	75,25	74,90	75,00	▲ (1)	22	77,89	7	79,50	76,68	80,00	▲ (1)	15	80,00	80,00	80,00	= (48)	15
Dívida líquida do setor público (% do PIB)	67,00	66,95	66,95	= (1)	27	66,98	10	70,32	70,80	71,19	▲ (1)	26	71,00	10	74,00	74,10	74,10	= (1)	21	76,00	76,43	76,43	= (1)	20
Resultado primário (% do PIB)	-0,64	-0,60	-0,60	= (3)	42	-0,60	15	-0,50	-0,50	-0,50	= (4)	38	-0,50	15	-0,30	-0,30	-0,30	= (4)	29	-0,06	-0,06	-0,06	= (1)	28
Resultado nominal (% do PIB)	-8,15	-8,38	-8,37	▲ (1)	26	-8,19	9	-7,50	-7,60	-7,55	▲ (1)	24	-7,50	9	-6,72	-6,80	-7,00	▼ (1)	19	-6,50	-6,37	-6,37	= (2)	19

* comportamento dos indicadores desde o Focus-Relatório de Mercado anterior; os valores entre parênteses expressam o número de semanas em que vem ocorrendo o último comportamento ** respondentes nos últimos 30 dias *** respondentes nos últimos 5 dias úteis

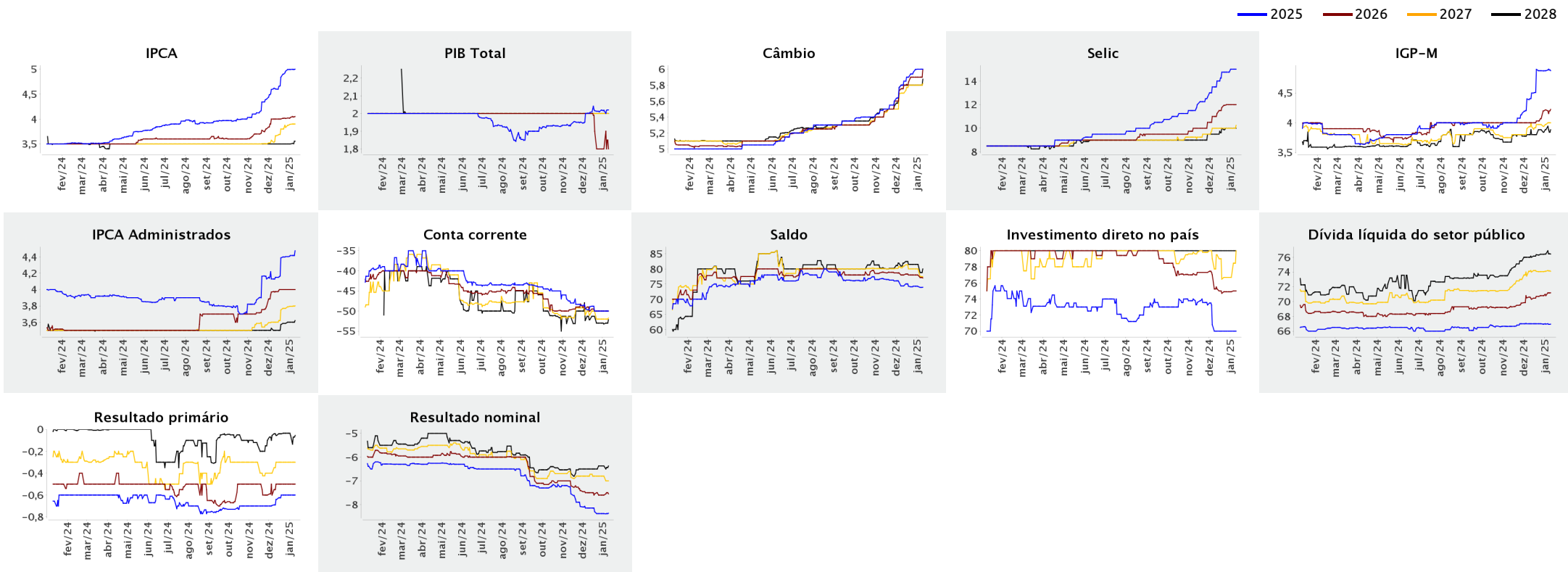

Mediana - Agregado

	jan/2025						fev/2025						mar/2025						Infl. 12 m suav.						
	Há 4 semanas	Há 1 semana	Hoje	Comp. semanal *	Resp. **	5 dias úteis	Há 4 semanas	Há 1 semana	Hoje	Comp. semanal *	Resp. **	5 dias úteis	Há 4 semanas	Há 1 semana	Hoje	Comp. semanal *	Resp. **	5 dias úteis	Há 4 semanas	Há 1 semana	Hoje	Comp. semanal *	Resp. **	5 dias úteis	
IPCA (variação %)	0,02	0,00	0,00	= (3)	141	0,01	1,26	1,33	1,34	▲ (9)	140	1,35	0,40	0,42	0,43	▲ (1)	137	0,45	4,68	4,96	5,01	▲ (14)	116	5,08	
Câmbio (R\$/US\$)	5,95	6,00	6,05	▲ (1)	112	6,10	5,92	6,00	6,02	▲ (1)	110	6,05	5,90	6,00	6,00	= (2)	110	6,00							
Selic (% a.a.)	13,00	13,25	13,25	= (3)	137	13,25	-	-	-	= (3)	136	14,25	13,75	14,25	14,25	= (3)	136	14,25							
IGP-M (variação %)	0,48	0,52	0,52	= (1)	71	0,52	0,41	0,51	0,51	= (1)	71	0,42	0,42	0,45	0,45	= (3)	70	0,44	4,59	4,82	4,76	▼ (3)	62	4,49	

* comportamento dos indicadores desde o Focus-Relatório de Mercado anterior; os valores entre parênteses expressam o número de semanas em que vem ocorrendo o último comportamento ** respondentes nos últimos 30 dias

— jan/2025 — fev/2025 — mar/2025

