

Mediana - Agregado

	2019					2020					2021					2022				
	Há 4 semanas	Há 1 semana	Hoje	Comp. semanal *	Resp. **	Há 4 semanas	Há 1 semana	Hoje	Comp. semanal *	Resp. **	Há 4 semanas	Há 1 semana	Hoje	Comp. semanal *	Resp. **	Há 4 semanas	Há 1 semana	Hoje	Comp. semanal *	Resp. **
IPCA (%)	3,28	3,29	3,31	▲ (1)	126	3,73	3,60	3,60	= (2)	121	3,75	3,75	3,75	= (48)	104	3,50	3,50	3,50	= (15)	94
IPCA (atualizações últimos 5 dias úteis, %)	3,21	3,28	3,35	▲ (1)	57	3,58	3,52	3,60	▲ (1)	55	3,75	3,75	3,75	= (43)	47	3,50	3,50	3,50	= (15)	43
PIB (% de crescimento)	0,87	0,92	0,92	= (1)	74	2,00	2,00	2,08	▲ (1)	74	2,50	2,50	2,50	= (139)	57	2,50	2,50	2,50	= (81)	53
Taxa de câmbio - fim de período (R\$/US\$)	4,00	4,00	4,00	= (6)	108	3,95	4,00	4,00	= (3)	100	3,95	3,95	3,97	▲ (1)	81	4,00	4,00	4,00	= (6)	75
Meta Taxa Selic - fim de período (% a.a.)	4,75	4,50	4,50	= (3)	115	4,75	4,50	4,50	= (2)	111	6,50	6,00	6,00	= (1)	90	7,00	6,50	6,50	= (2)	82
IGP-M (%)	5,21	5,53	5,50	▼ (1)	70	4,02	4,07	4,07	= (2)	67	4,00	4,00	4,00	= (121)	46	3,75	3,78	3,80	▲ (2)	41
Preços Administrados (%)	4,30	4,69	4,70	▲ (4)	33	4,10	4,10	4,10	= (2)	33	4,00	4,00	4,00	= (119)	28	3,75	3,75	3,75	= (31)	25
Produção Industrial (% de crescimento)	-0,65	-0,73	-0,70	▲ (1)	17	2,29	2,06	2,16	▲ (1)	14	2,50	2,50	2,50	= (8)	12	2,50	2,50	2,50	= (8)	12
Conta Corrente (US\$ bilhões)	-27,50	-34,40	-34,70	▼ (9)	30	-33,00	-38,00	-37,75	▲ (1)	30	-39,25	-42,90	-42,90	= (2)	19	-42,10	-43,00	-43,00	= (2)	18
Balança Comercial (US\$ bilhões)	50,43	47,50	47,00	▼ (1)	29	47,00	43,00	42,95	▼ (1)	28	40,50	43,40	43,00	▼ (1)	18	40,00	45,00	45,00	= (2)	17
Investimento Direto no País (US\$ bilhões)	81,85	80,00	80,00	= (1)	29	83,20	80,00	80,00	= (3)	28	84,70	83,20	81,40	▼ (1)	21	86,00	81,40	80,79	▼ (1)	19
Dívida Líquida do Setor Público (% do PIB)	56,05	56,20	56,00	▼ (2)	23	58,40	58,15	58,30	▲ (2)	23	60,60	61,00	60,80	▼ (1)	20	61,10	61,55	61,00	▼ (1)	19
Resultado Primário (% do PIB)	-1,40	-1,34	-1,20	▲ (1)	27	-1,18	-1,00	-1,10	▼ (1)	26	-0,60	-0,50	-0,50	= (1)	22	0,10	-0,05	0,10	▲ (1)	21
Resultado Nominal (% do PIB)	-6,35	-6,30	-6,30	= (3)	21	-5,95	-5,80	-5,98	▼ (1)	21	-5,55	-5,60	-5,55	▲ (1)	16	-5,35	-5,35	-5,20	▲ (1)	15

* comportamento dos indicadores desde o Focus-Relatório de Mercado anterior; os valores entre parênteses expressam o número de semanas em que vem ocorrendo o último comportamento ** número de respostas na amostra mais recente

2019 — 2020 — 2021 — 2022

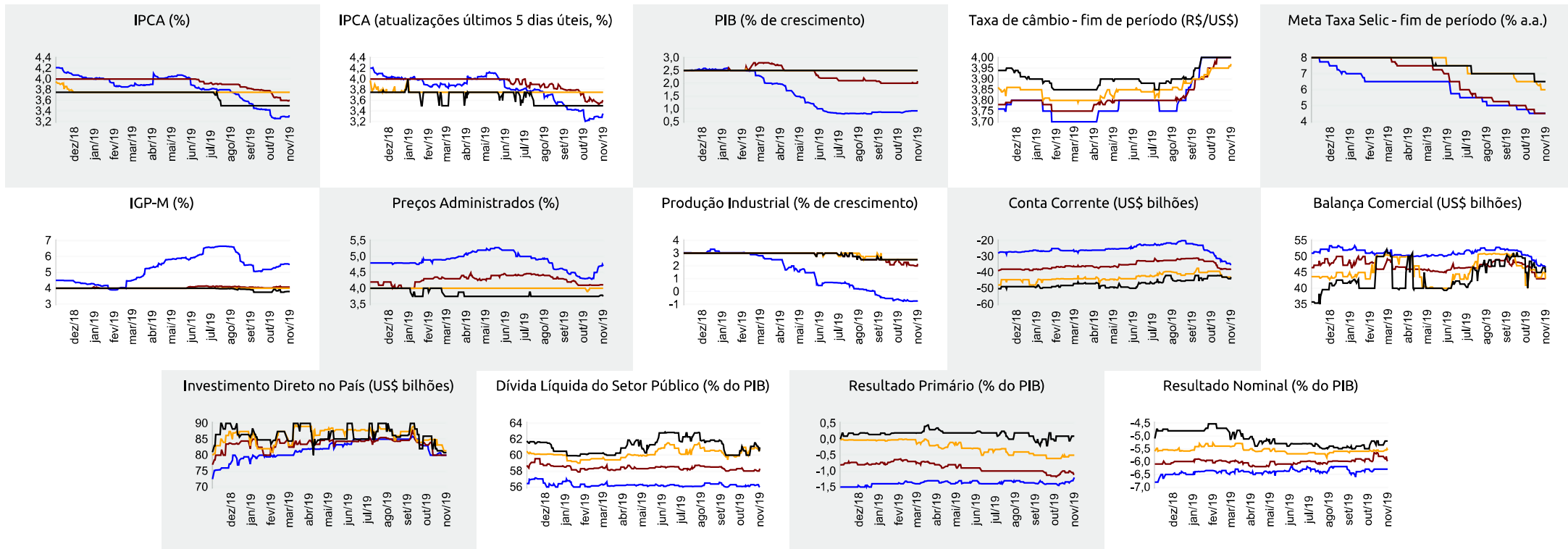



▲ Aumento ▼ Diminuição = Estabilidade

Mediana - Agregado

	nov/19					dez/19					jan/20					Próximos 12 meses, suavizada				
	Há 4 semanas	Há 1 semana	Hoje	Comp. semanal *	Resp. **	Há 4 semanas	Há 1 semana	Hoje	Comp. semanal *	Resp. **	Há 4 semanas	Há 1 semana	Hoje	Comp. semanal *	Resp. **	Há 4 semanas	Há 1 semana	Hoje	Comp. semanal *	Resp. **
IPCA (%)	0,22	0,35	0,36	▲ (4)	125	0,39	0,35	0,35	= (2)	124	0,42	0,39	0,39	= (2)	117	3,44	3,58	3,61	▲ (4)	105
IPCA (atualizações últimos 5 dias úteis, %)	0,20	0,35	0,37	▲ (1)	56	0,39	0,34	0,35	▲ (1)	56	0,42	0,40	0,36	▼ (1)	55	3,34	3,50	3,62	▲ (1)	51
Taxa de câmbio - fim de período (R\$/US\$)	4,00	4,00	4,01	▲ (1)	108	4,00	4,00	4,00	= (6)	108	4,00	4,00	4,00	= (5)	100					
Meta Taxa Selic (% a.a.)	-	-	-	-	-	4,75	4,50	4,50	= (3)	115	-	-	-	-	-					
IGP-M (%)	0,36	0,36	0,35	▼ (1)	70	0,35	0,35	0,35	= (6)	69	0,40	0,40	0,40	= (10)	67	4,04	4,02	4,06	▲ (1)	54

* comportamento dos indicadores desde o Focus-Relatório de Mercado anterior; os valores entre parênteses expressam o número de semanas em que vem ocorrendo o último comportamento ** número de respostas na amostra mais recente

nov/19 — dez/19 — jan/20 — Próximos 12 meses, suavizada

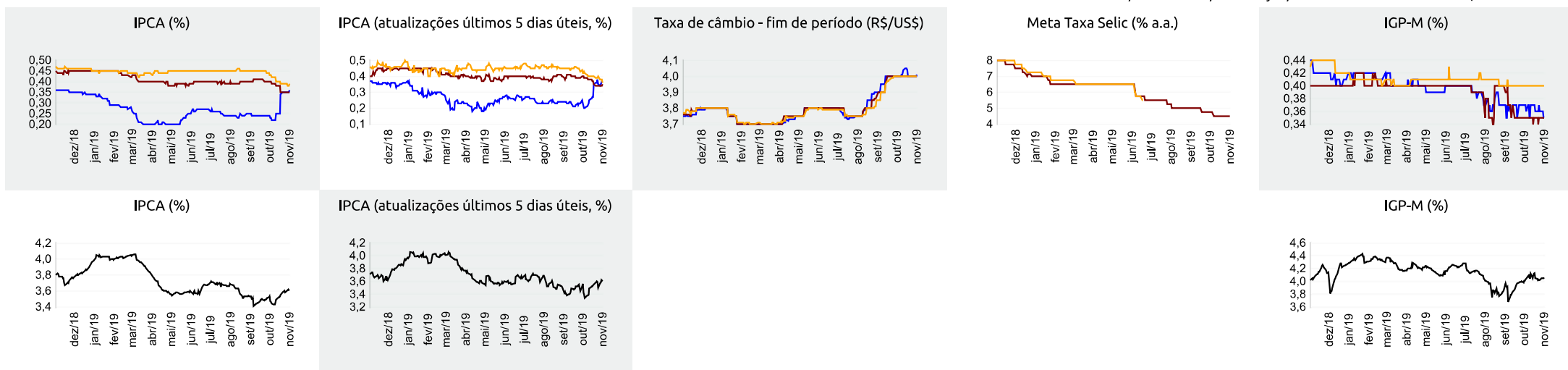

▲ Aumento ▼ Diminuição = Estabilidade

Mediana - Top 5 Curto Prazo

	nov/19				dez/19				jan/20			
	Há 4 semanas	Há 1 semana	Hoje	Comp. semanal *	Há 4 semanas	Há 1 semana	Hoje	Comp. semanal *	Há 4 semanas	Há 1 semana	Hoje	Comp. semanal *
IPCA (%)	0,16	0,44	0,38	▼ (2)	0,42	0,33	0,37	▲ (1)	0,38	0,38	0,31	▼ (1)
IGP-M (%)	0,30	0,23	0,20	▼ (1)	0,27	0,34	0,38	▲ (1)	0,42	0,41	0,41	= (3)
Taxa de câmbio - fim de período (R\$/US\$)	4,04	4,00	4,01	▲ (1)	4,00	3,95	4,00	▲ (1)	3,98	3,98	3,98	= (2)
Meta Taxa Selic (% a.a.)	-	-	-	-	4,75	4,50	4,50	= (3)	-	-	-	-

* comportamento dos indicadores desde o Focus-Relatório de Mercado anterior; os valores entre parênteses expressam o número de semanas em que vem ocorrendo o último comportamento ** número de respostas na amostra mais recente

nov/19 — dez/19 — jan/20

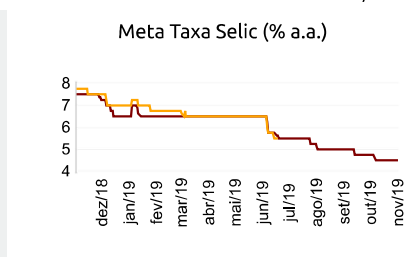
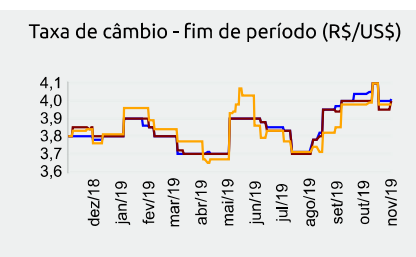
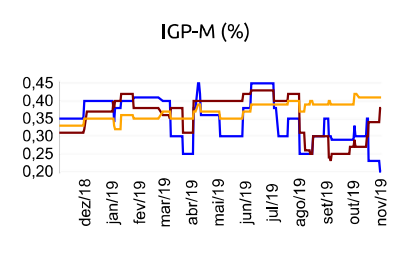
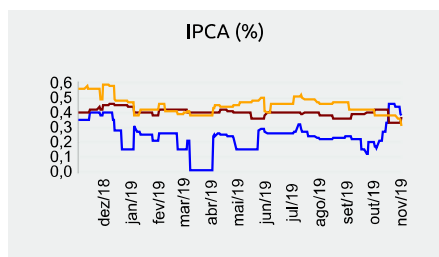

Mediana - Top 5 Curto Prazo

	2019				2020				2021				2022			
	Há 4 semanas	Há 1 semana	Hoje	Comp. semanal *	Há 4 semanas	Há 1 semana	Hoje	Comp. semanal *	Há 4 semanas	Há 1 semana	Hoje	Comp. semanal *	Há 4 semanas	Há 1 semana	Hoje	Comp. semanal *
IPCA (%)	3,24	3,32	3,36	▲ (1)	3,74	3,69	3,69	= (2)	3,75	3,73	3,73	= (3)	3,50	3,50	3,50	= (48)
IGP-M (%)	5,18	5,35	5,40	▲ (1)	4,07	4,04	4,07	▲ (1)	4,05	4,05	4,12	▲ (1)	3,90	3,90	3,90	= (13)
Taxa de câmbio - fim de período (R\$/US\$)	4,00	3,95	4,00	▲ (1)	3,90	3,90	3,90	= (2)	4,03	4,00	3,98	▼ (1)	3,97	4,01	4,01	= (2)
Meta Taxa Selic - fim de período (% a.a.)	4,75	4,50	4,50	= (3)	4,50	4,50	4,25	▼ (1)	6,50	6,50	6,50	= (9)	6,75	6,50	6,50	= (2)

* comportamento dos indicadores desde o Focus-Relatório de Mercado anterior; os valores entre parênteses expressam o número de semanas em que vem ocorrendo o último comportamento ** número de respostas na amostra mais recente

Mediana - Top 5 Médio Prazo

	2019				2020				2021				2022			
	Há 4 semanas	Há 1 semana	Hoje	Comp. semanal *	Há 4 semanas	Há 1 semana	Hoje	Comp. semanal *	Há 4 semanas	Há 1 semana	Hoje	Comp. semanal *	Há 4 semanas	Há 1 semana	Hoje	Comp. semanal *
IPCA (%)	3,28	3,30	3,36	▲ (1)	3,78	3,55	3,55	= (2)	3,75	3,75	3,70	▼ (1)	3,50	3,50	3,50	= (4)
IGP-M (%)	5,34	5,37	5,45	▲ (1)	4,00	4,00	4,00	= (4)	3,83	3,83	3,75	▼ (1)	3,50	3,50	3,50	= (4)
Taxa de câmbio - fim de período (R\$/US\$)	4,09	4,04	4,11	▲ (1)	4,20	4,20	4,20	= (4)	4,15	4,15	4,20	▲ (1)	4,20	4,20	4,35	▲ (1)
Meta Taxa Selic - fim de período (% a.a.)	4,50	4,50	4,50	= (4)	4,50	4,00	4,00	= (2)	6,50	6,50	6,50	= (9)	6,50	6,50	6,50	= (9)

* comportamento dos indicadores desde o Focus-Relatório de Mercado anterior; os valores entre parênteses expressam o número de semanas em que vem ocorrendo o último comportamento ** número de respostas na amostra mais recente