



Expectativas de Mercado

6 de dezembro de 2024

▲ Aumento ▼ Diminuição = Estabilidade

Mediana - Agregado	2024							2025							2026					2027				
	Há 4 semanas	Há 1 semana	Hoje	Comp. semanal *	Resp. **	5 dias úteis	Resp. ***	Há 4 semanas	Há 1 semana	Hoje	Comp. semanal *	Resp. **	5 dias úteis	Resp. ***	Há 4 semanas	Há 1 semana	Hoje	Comp. semanal *	Resp. **	Há 4 semanas	Há 1 semana	Hoje	Comp. semanal *	Resp. **
IPCA (variação %)	4,62	4,71	4,84	▲ (2)	152	4,85	110	4,10	4,40	4,59	▲ (8)	150	4,73	109	3,65	3,81	4,00	▲ (6)	134	3,50	3,50	3,58	▲ (1)	122
PIB Total (variação % sobre ano anterior)	3,10	3,22	3,39	▲ (3)	114	3,44	76	1,94	1,95	2,00	▲ (1)	112	2,06	76	2,00	2,00	2,00	= (70)	87	2,00	2,00	2,00	= (72)	77
Câmbio (R\$/US\$)	5,55	5,70	5,95	▲ (1)	119	6,00	86	5,48	5,60	5,77	▲ (6)	119	5,81	87	5,40	5,60	5,73	▲ (4)	98	5,40	5,50	5,69	▲ (1)	85
Selic (% a.a)	11,75	11,75	12,00	▲ (1)	144	12,00	105	11,50	12,63	13,50	▲ (4)	141	13,75	105	10,00	10,50	11,00	▲ (2)	121	9,25	9,50	10,00	▲ (1)	107
IGP-M (variação %)	5,39	6,18	6,35	▲ (14)	79	6,50	56	4,00	4,16	4,40	▲ (3)	79	4,50	56	4,00	4,00	4,00	= (19)	65	3,75	3,80	3,90	▲ (1)	59
IPCA Administrados (variação %)	5,03	4,66	4,69	▲ (1)	102	4,68	81	3,82	4,13	4,13	= (1)	101	4,16	81	3,70	3,80	3,97	▲ (4)	67	3,54	3,57	3,60	▲ (2)	60
Conta corrente (US\$ bilhões)	-45,92	-49,79	-50,50	▼ (6)	31	-49,64	18	-47,00	-48,60	-49,30	▼ (6)	30	-49,85	18	-50,00	-48,25	-49,50	▼ (1)	22	-51,74	-49,20	-51,00	▼ (1)	16
Balança comercial (US\$ bilhões)	77,59	75,00	74,15	▼ (1)	32	75,00	17	76,65	76,02	75,70	▼ (3)	27	75,70	15	78,68	78,68	78,73	▲ (1)	20	80,10	80,05	80,83	▲ (1)	15
Investimento direto no país (US\$ bilhões)	72,00	71,10	71,05	▼ (2)	30	71,10	17	74,00	73,25	70,80	▼ (2)	28	72,63	16	77,15	77,30	77,00	▼ (1)	21	79,80	79,80	79,00	▼ (1)	17
Dívida líquida do setor público (% do PIB)	63,50	63,40	63,04	▼ (3)	34	63,50	19	66,64	67,00	67,00	= (1)	34	67,20	19	69,11	69,80	70,50	▲ (4)	29	71,50	73,00	73,45	▲ (4)	22
Resultado primário (% do PIB)	-0,60	-0,50	-0,50	= (2)	43	-0,50	25	-0,70	-0,70	-0,70	= (7)	42	-0,61	25	-0,50	-0,60	-0,60	= (2)	35	-0,30	-0,40	-0,40	= (1)	27
Resultado nominal (% do PIB)	-7,60	-7,80	-7,80	= (2)	31	-7,85	16	-7,20	-8,09	-8,15	▼ (4)	30	-8,15	16	-7,00	-7,41	-7,50	▼ (4)	26	-6,70	-6,80	-6,80	= (2)	20

* comportamento dos indicadores desde o Focus-Relatório de Mercado anterior; os valores entre parênteses expressam o número de semanas em que vem ocorrendo o último comportamento ** respondentes nos últimos 30 dias *** respondentes nos últimos 5 dias úteis

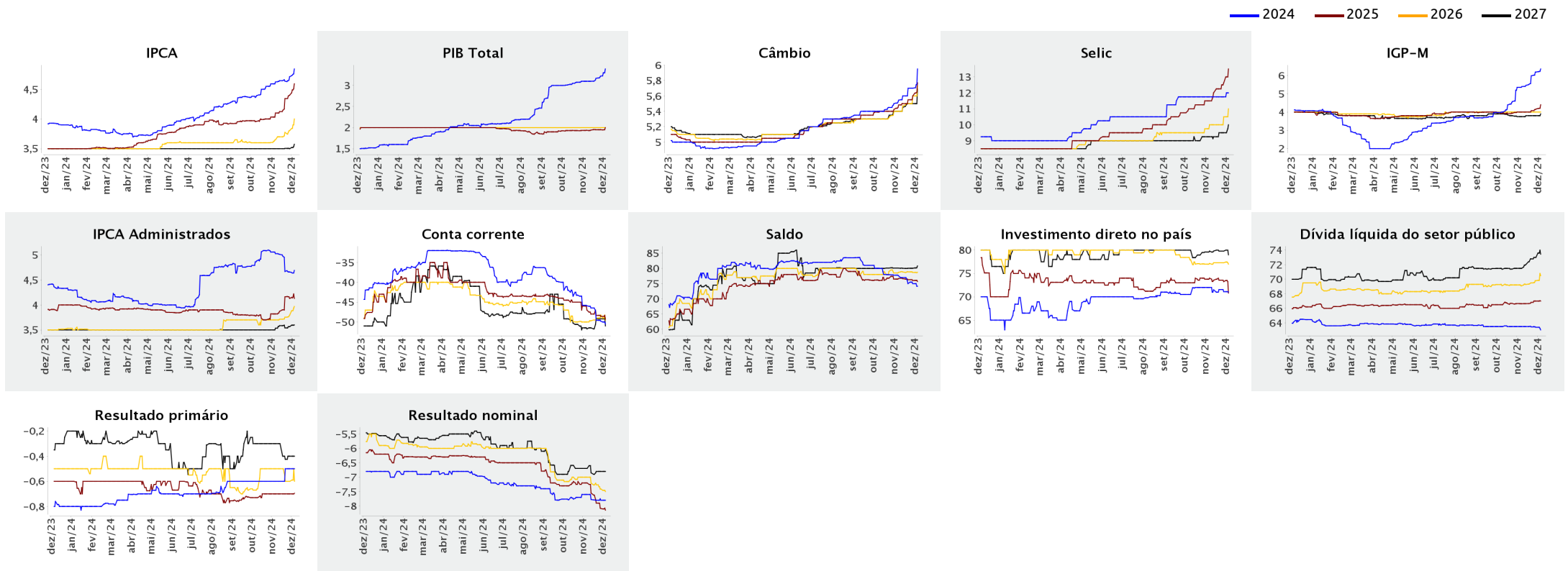



Expectativas de Mercado

6 de dezembro de 2024

▲ Aumento ▼ Diminuição = Estabilidade

Mediana - Agregado

	nov/2024					dez/2024					jan/2025					Infl. 12 m suav.								
	Há 4 semanas	Há 1 semana	Hoje	Comp. semanal *	Resp. **	5 dias úteis	Há 4 semanas	Há 1 semana	Hoje	Comp. semanal *	Resp. **	5 dias úteis	Há 4 semanas	Há 1 semana	Hoje	Comp. semanal *	Resp. **	5 dias úteis	Há 4 semanas	Há 1 semana	Hoje	Comp. semanal *	Resp. **	5 dias úteis
IPCA (variação %)	0,19	0,27	0,35	▲ (4)	148	0,36	0,54	0,52	0,57	▲ (2)	148	0,58	0,44	0,44	0,04	▼ (2)	147	0,00	4,09	4,41	4,64	▲ (9)	142	4,80
Câmbio (R\$/US\$)	5,61	-	-				5,55	5,70	5,95	▲ (1)	119	6,00	5,50	5,69	5,90	▲ (8)	110	5,97						
Selic (% a.a.)	-	-	-				11,75	11,75	12,00	▲ (1)	144	12,00	12,25	12,25	12,75	▲ (1)	139	12,75						
IGP-M (variação %)	0,70	-	-				0,47	0,60	0,76	▲ (1)	79	0,90	0,39	0,41	0,46	▲ (3)	76	0,47	4,23	4,28	4,63	▲ (1)	74	4,71

* comportamento dos indicadores desde o Focus-Relatório de Mercado anterior; os valores entre parênteses expressam o número de semanas em que vem ocorrendo o último comportamento ** respondentes nos últimos 30 dias

— nov/2024 — dez/2024 — jan/2025

