



▲ Aumento ▼ Diminuição = Estabilidade

Mediana - Agregado	2021					2022					2023					2024				
	Há 4 semanas	Há 1 semana	Hoje	Comp. semanal *	Resp. **	Há 4 semanas	Há 1 semana	Hoje	Comp. semanal *	Resp. **	Há 4 semanas	Há 1 semana	Hoje	Comp. semanal *	Resp. **	Há 4 semanas	Há 1 semana	Hoje	Comp. semanal *	Resp. **
IPCA (%)	4,81	5,01	5,04	▲ (4)	124	3,52	3,60	3,61	▲ (1)	118	3,25	3,25	3,25	= (42)	98	3,25	3,25	3,25	= (14)	87
IPCA (atualizações últimos 5 dias úteis, %)	4,86	5,04	5,10	▲ (4)	85	3,61	3,61	3,69	▲ (1)	82	3,25	3,25	3,25	= (35)	70	3,25	3,25	3,25	= (4)	64
PIB (% de crescimento)	3,17	3,09	3,14	▲ (2)	74	2,33	2,34	2,31	▼ (1)	66	2,50	2,50	2,50	= (113)	54	2,50	2,50	2,50	= (60)	53
Taxa de câmbio - fim de período (R\$/US\$)	5,35	5,40	5,40	= (2)	106	5,25	5,40	5,40	= (1)	99	5,00	5,17	5,20	▲ (2)	72	5,00	5,08	5,08	= (1)	69
Meta Taxa Selic - fim de período (% a.a.)	5,00	5,50	5,50	= (1)	113	6,00	6,13	6,25	▲ (2)	110	6,50	6,50	6,50	= (5)	80	6,25	6,50	6,50	= (1)	78
IGP-M (%)	12,63	13,15	14,32	▲ (2)	74	4,10	4,15	4,15	= (2)	65	3,85	4,00	4,00	= (2)	60	3,50	3,78	3,78	= (2)	57
Preços Administrados (%)	7,64	8,04	8,12	▲ (2)	54	4,00	4,34	4,30	▼ (1)	52	3,70	3,75	3,65	▼ (2)	40	3,50	3,50	3,50	= (1)	38
Produção Industrial (% de crescimento)	5,29	5,06	5,03	▼ (1)	12	2,50	2,00	2,00	= (1)	11	2,70	3,00	3,00	= (3)	10	2,65	2,75	2,75	= (1)	8
Conta Corrente (US\$ bilhões)	-11,83	-5,00	-5,00	= (1)	19	-20,40	-20,30	-20,30	= (1)	16	-21,00	-32,05	-30,00	▲ (1)	11	-32,80	-39,35	-38,70	▲ (1)	9
Balança Comercial (US\$ bilhões)	55,00	59,00	64,00	▲ (4)	19	51,00	54,55	56,50	▲ (6)	16	55,45	55,00	55,45	▲ (1)	10	54,05	55,00	57,00	▲ (1)	7
Investimento Direto no País (US\$ bilhões)	55,00	55,00	55,00	= (6)	17	62,20	65,00	61,00	▼ (1)	16	67,40	66,00	65,00	▼ (1)	11	67,80	65,00	65,00	= (1)	9
Dívida Líquida do Setor Público (% do PIB)	64,60	64,60	65,00	▲ (1)	16	66,20	66,20	66,30	▲ (1)	14	68,10	69,00	69,65	▲ (2)	12	71,90	70,60	71,25	▲ (1)	10
Resultado Primário (% do PIB)	-3,05	-3,10	-3,10	= (1)	22	-2,15	-2,00	-2,00	= (1)	21	-1,60	-1,30	-1,20	▲ (2)	18	-1,05	-0,90	-0,85	▲ (3)	16
Resultado Nominal (% do PIB)	-7,50	-7,30	-7,30	= (1)	18	-6,80	-6,60	-6,60	= (1)	17	-6,90	-6,60	-6,60	= (2)	14	-6,30	-5,80	-5,90	▼ (1)	11

* comportamento dos indicadores desde o Focus-Relatório de Mercado anterior; os valores entre parênteses expressam o número de semanas em que vem ocorrendo o último comportamento ** número de respostas na amostra mais recente

2021 — 2022 — 2023 — 2024 —

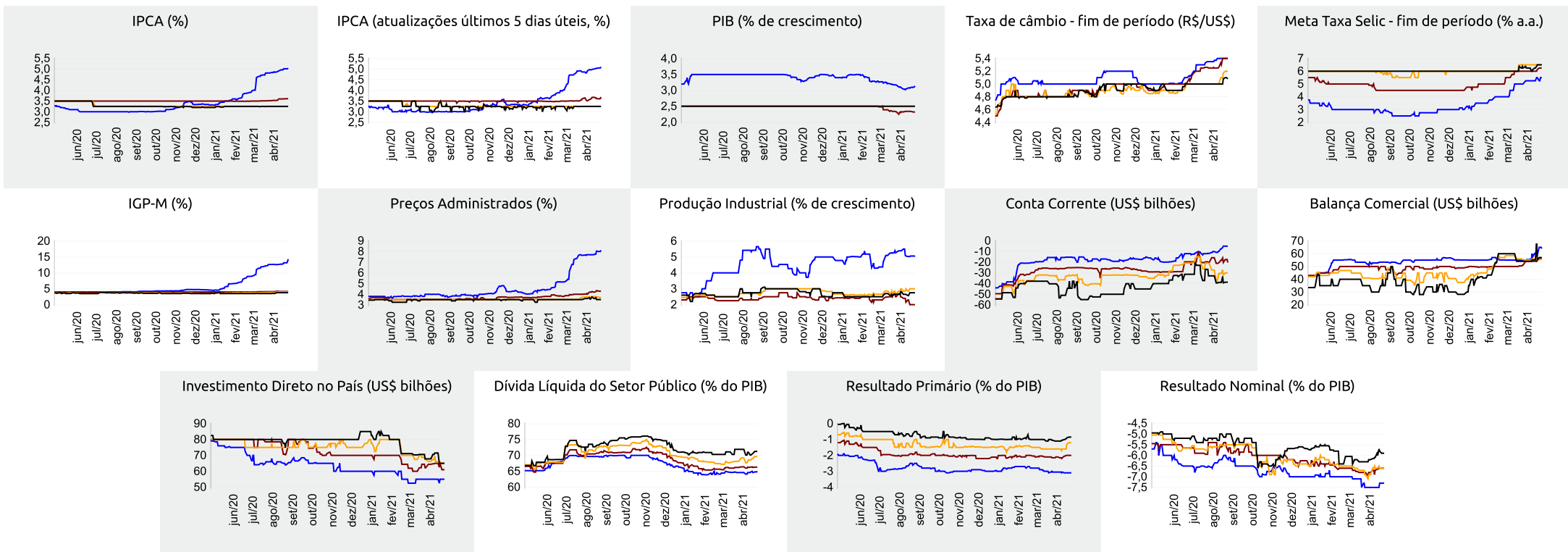

▲ Aumento ▼ Diminuição = Estabilidade

Mediana - Agregado

	abr/21					mai/21					jun/21					Próximos 12 meses, suavizada				
	Há 4 semanas	Há 1 semana	Hoje	Comp. semanal *	Resp. **	Há 4 semanas	Há 1 semana	Hoje	Comp. semanal *	Resp. **	Há 4 semanas	Há 1 semana	Hoje	Comp. semanal *	Resp. **	Há 4 semanas	Há 1 semana	Hoje	Comp. semanal *	Resp. **
IPCA (%)	0,46	0,38	0,32	▼ (4)	123	0,28	0,36	0,40	▲ (6)	122	0,25	0,27	0,31	▲ (1)	122	3,97	4,01	4,04	▲ (2)	107
IPCA (atualizações últimos 5 dias úteis, %)	0,42	0,35	0,29	▼ (3)	85	0,29	0,38	0,44	▲ (4)	84	0,22	0,28	0,31	▲ (1)	84	3,97	4,05	4,11	▲ (3)	75
Taxa de câmbio - fim de período (R\$/US\$)	5,55	5,58	-			5,50	5,50	5,50	= (1)	104	5,50	5,50	5,45	▼ (1)	103					
Meta Taxa Selic (% a.a.)	-	-	-			3,50	3,50	3,50	= (5)	112	4,00	4,00	4,25	▲ (1)	111					
IGP-M (%)	1,36	1,30	-			0,48	0,80	1,24	▲ (8)	76	0,25	0,41	0,52	▲ (4)	75	5,04	4,77	5,65	▲ (2)	61

* comportamento dos indicadores desde o Focus-Relatório de Mercado anterior; os valores entre parênteses expressam o número de semanas em que vem ocorrendo o último comportamento ** número de respostas na amostra mais recente

abr/21 — mai/21 — jun/21 — Próximos 12 meses, suavizada

