

▲ Aumento ▼ Diminuição = Estabilidade

Mediana - Agregado

	2020					2021					2022					2023				
	Há 4 semanas	Há 1 semana	Hoje	Comp. semanal *	Resp. **	Há 4 semanas	Há 1 semana	Hoje	Comp. semanal *	Resp. **	Há 4 semanas	Há 1 semana	Hoje	Comp. semanal *	Resp. **	Há 4 semanas	Há 1 semana	Hoje	Comp. semanal *	Resp. **
IPCA (%)	3,60	3,60	3,58	▼ (2)	107	3,75	3,75	3,75	= (57)	96	3,50	3,50	3,50	= (24)	85	3,50	3,50	3,50	= (25)	70
IPCA (atualizações últimos 5 dias úteis, %)	3,60	3,59	3,53	▼ (2)	48	3,75	3,75	3,75	= (52)	44	3,50	3,50	3,50	= (24)	36	3,50	3,50	3,50	= (24)	31
PIB (% de crescimento)	2,25	2,30	2,30	= (2)	69	2,50	2,50	2,50	= (148)	55	2,50	2,50	2,50	= (90)	48	2,50	2,50	2,50	= (45)	43
Taxa de câmbio - fim de período (R\$/US\$)	4,10	4,09	4,04	▼ (1)	100	4,00	4,00	4,00	= (8)	79	4,02	4,05	4,02	▼ (2)	72	4,10	4,10	4,10	= (7)	68
Meta Taxa Selic - fim de período (% a.a.)	4,50	4,50	4,50	= (7)	104	6,13	6,50	6,25	▼ (1)	87	6,50	6,50	6,50	= (11)	76	6,50	6,50	6,50	= (11)	71
IGP-M (%)	4,17	4,24	4,36	▲ (2)	58	4,00	4,00	4,00	= (130)	42	3,78	3,78	4,00	▲ (1)	34	3,75	3,75	3,90	▲ (1)	32
Preços Administrados (%)	4,00	4,00	3,81	▼ (1)	32	4,00	4,00	4,00	= (128)	26	3,75	3,75	3,75	= (40)	21	3,60	3,50	3,50	= (2)	19
Produção Industrial (% de crescimento)	2,02	2,19	2,10	▼ (1)	15	2,50	2,50	2,50	= (17)	13	2,50	2,50	2,50	= (17)	13	2,50	2,35	2,20	▼ (1)	9
Conta Corrente (US\$ bilhões)	-51,00	-54,20	-54,20	= (2)	25	-51,80	-60,30	-60,30	= (1)	19	-53,00	-60,55	-63,00	▼ (4)	14	-56,50	-64,20	-67,10	▼ (2)	12
Balança Comercial (US\$ bilhões)	38,45	38,20	37,31	▼ (2)	24	40,00	35,60	35,00	▼ (2)	19	41,00	39,25	32,70	▼ (2)	14	41,00	33,20	31,10	▼ (2)	10
Investimento Direto no País (US\$ bilhões)	80,00	80,00	80,00	= (12)	25	83,20	84,40	84,75	▲ (1)	20	81,40	85,30	85,00	▼ (1)	15	83,09	87,00	87,00	= (1)	13
Dívida Líquida do Setor Público (% do PIB)	58,00	58,08	57,90	▼ (1)	21	59,20	59,20	58,30	▼ (1)	20	60,00	60,00	59,50	▼ (1)	15	61,00	61,00	59,50	▼ (1)	14
Resultado Primário (% do PIB)	-1,10	-1,10	-1,10	= (9)	23	-0,60	-0,51	-0,50	▲ (3)	22	-0,21	-0,10	0,00	▲ (4)	17	0,20	0,25	0,30	▲ (1)	16
Resultado Nominal (% do PIB)	-5,60	-5,70	-5,70	= (1)	17	-5,35	-5,50	-5,50	= (2)	15	-5,35	-5,40	-5,33	▲ (1)	10	-5,00	-4,90	-4,80	▲ (2)	9

* comportamento dos indicadores desde o Focus-Relatório de Mercado anterior; os valores entre parênteses expressam o número de semanas em que vem ocorrendo o último comportamento ** número de respostas na amostra mais recente

2020 — 2021 — 2022 — 2023

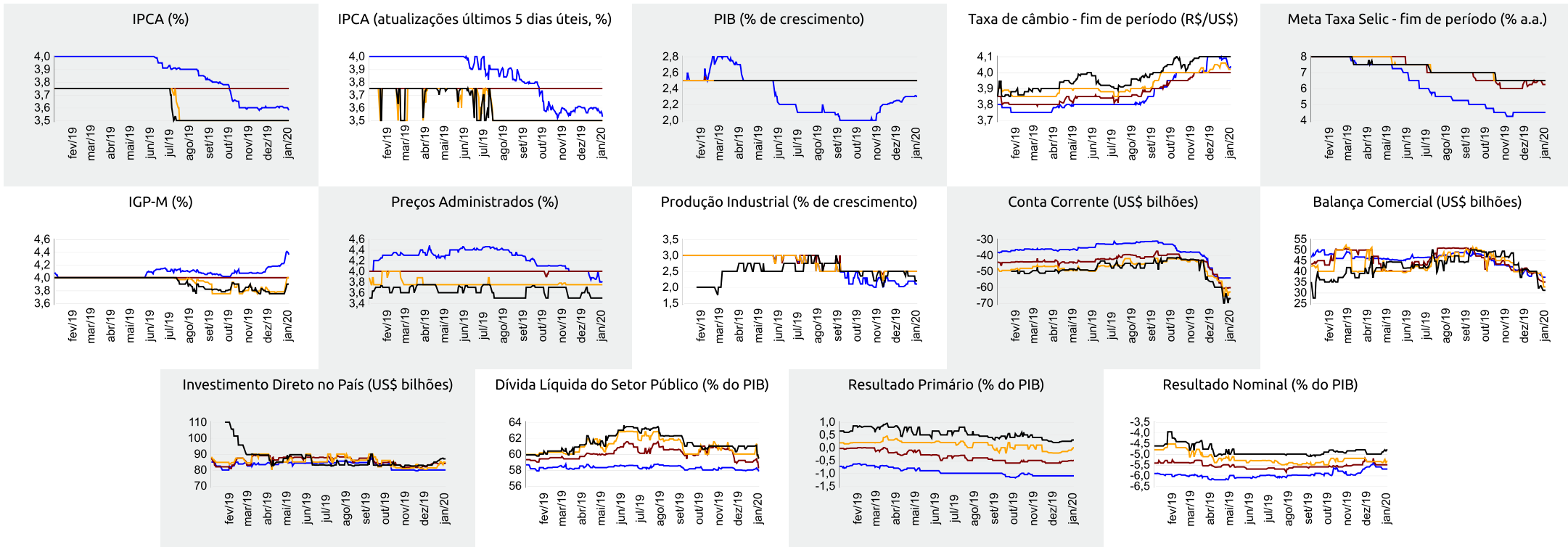



Expectativas de Mercado

10 de janeiro de 2020

▲ Aumento ▼ Diminuição = Estabilidade

Mediana - Agregado

	jan/20					fev/20					mar/20					Próximos 12 meses, suavizada				
	Há 4 semanas	Há 1 semana	Hoje	Comp. semanal *	Resp. **	Há 4 semanas	Há 1 semana	Hoje	Comp. semanal *	Resp. **	Há 4 semanas	Há 1 semana	Hoje	Comp. semanal *	Resp. **	Há 4 semanas	Há 1 semana	Hoje	Comp. semanal *	Resp. **
IPCA (%)	0,40	0,39	0,38	▼ (1)	109	0,43	0,41	0,39	▼ (2)	108	0,32	0,32	0,30	▼ (1)	108	3,89	3,69	3,58	▼ (5)	63
IPCA (atualizações últimos 5 dias úteis, %)	0,39	0,40	0,40	= (1)	48	0,42	0,39	0,39	= (1)	48	0,32	0,30	0,30	▼ (1)	48	3,94	3,70	3,57	▼ (4)	25
Taxa de câmbio - fim de período (R\$/US\$)	4,10	4,07	4,07	= (1)	99	4,10	4,08	4,08	= (1)	98	4,09	4,06	4,06	= (1)	99					
Meta Taxa Selic (% a.a.)	-	-	-			4,25	4,25	4,25	= (10)	104	4,25	4,25	4,25	= (10)	103					
IGP-M (%)	0,50	0,60	0,59	▼ (1)	58	0,38	0,37	0,38	▲ (1)	57	0,37	0,36	0,37	▲ (1)	57	4,48	4,22	4,31	▲ (2)	37

* comportamento dos indicadores desde o Focus-Relatório de Mercado anterior; os valores entre parênteses expressam o número de semanas em que vem ocorrendo o último comportamento ** número de respostas na amostra mais recente

jan/20 — fev/20 — mar/20 — Próximos 12 meses, suavizada

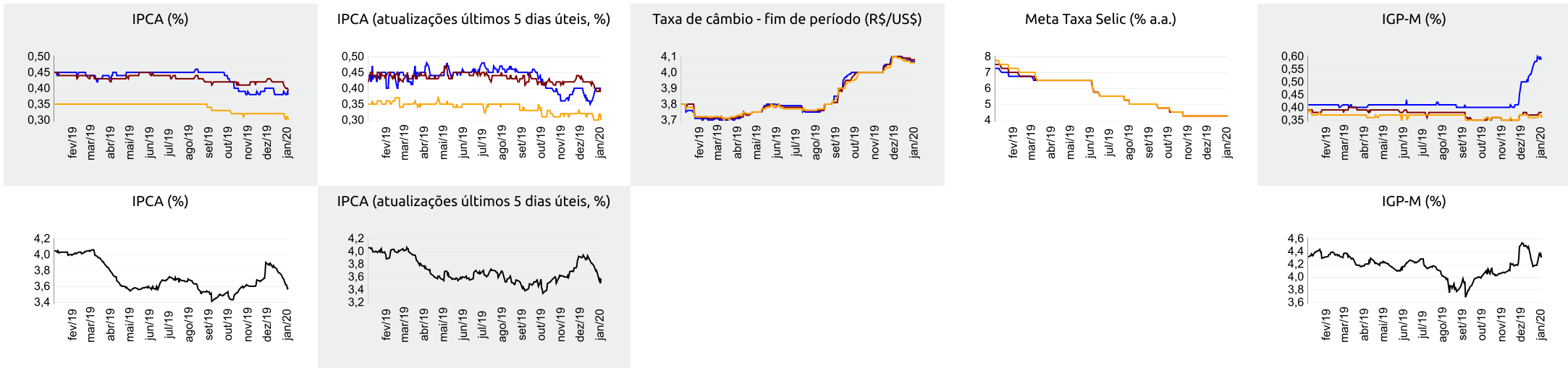

▲ Aumento ▼ Diminuição = Estabilidade

Mediana - Top 5 Curto Prazo

	jan/20					fev/20					mar/20				
	Há 4 semanas	Há 1 semana	Hoje	Comp. semanal *		Há 4 semanas	Há 1 semana	Hoje	Comp. semanal *		Há 4 semanas	Há 1 semana	Hoje	Comp. semanal *	
IPCA (%)	0,40	0,39	0,37	▼	(1)	0,42	0,42	0,34	▼	(1)	0,33	0,33	0,29	▼	(1)
IGP-M (%)	0,43	0,43	0,70	▲	(1)	0,20	0,20	0,40	▲	(1)	0,30	0,30	0,39	▲	(1)
Taxa de câmbio - fim de período (R\$/US\$)	4,13	4,10	4,00	▼	(1)	4,10	4,10	4,02	▼	(1)	4,07	4,07	4,02	▲	(1)
Meta Taxa Selic (% a.a.)	-	-	-	=	(11)	4,25	4,25	4,25	=	(11)	4,25	4,25	4,25	=	(11)

* comportamento dos indicadores desde o Focus-Relatório de Mercado anterior; os valores entre parênteses expressam o número de semanas em que vem ocorrendo o último comportamento ** número de respostas na amostra mais recente

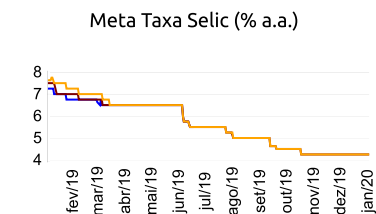
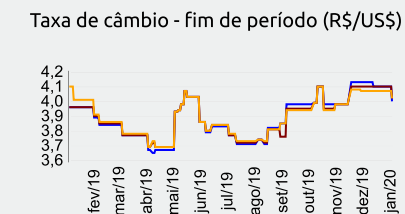
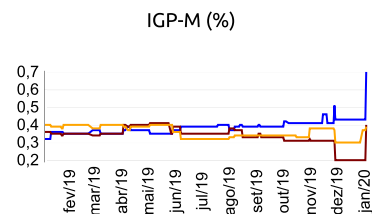
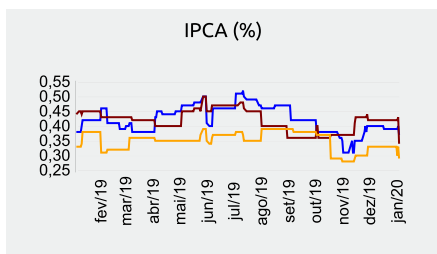

jan/20 — fev/20 — mar/20

Mediana - Top 5 Curto Prazo

	2020					2021					2022					2023				
	Há 4 semanas	Há 1 semana	Hoje	Comp. semanal *		Há 4 semanas	Há 1 semana	Hoje	Comp. semanal *		Há 4 semanas	Há 1 semana	Hoje	Comp. semanal *		Há 4 semanas	Há 1 semana	Hoje	Comp. semanal *	
IPCA (%)	3,68	3,68	3,43	▼	(1)	3,75	3,75	3,70	▼	(1)	3,50	3,50	3,50	=	(57)	3,38	3,38	3,25	▼	(1)
IGP-M (%)	4,04	4,04	4,47	▲	(1)	3,90	3,90	4,75	▲	(1)	3,50	3,50	6,00	▲	(1)	3,50	3,50	5,00	▲	(1)
Taxa de câmbio - fim de período (R\$/US\$)	4,00	4,00	3,99	▼	(1)	4,10	4,10	4,00	▼	(1)	4,10	4,10	4,00	▼	(1)	4,10	4,10	4,00	▼	(1)
Meta Taxa Selic - fim de período (% a.a.)	4,50	4,25	4,50	▲	(1)	6,25	6,25	5,88	▼	(1)	6,50	6,50	6,50	=	(11)	6,50	6,50	6,50	=	(11)

* comportamento dos indicadores desde o Focus-Relatório de Mercado anterior; os valores entre parênteses expressam o número de semanas em que vem ocorrendo o último comportamento ** número de respostas na amostra mais recente

Mediana - Top 5 Médio Prazo

	2020					2021					2022					2023				
	Há 4 semanas	Há 1 semana	Hoje	Comp. semanal *		Há 4 semanas	Há 1 semana	Hoje	Comp. semanal *		Há 4 semanas	Há 1 semana	Hoje	Comp. semanal *		Há 4 semanas	Há 1 semana	Hoje	Comp. semanal *	
IPCA (%)	3,50	3,50	3,50	=	(5)	3,75	3,75	3,75	=	(5)	3,63	3,63	3,75	▲	(1)	3,63	3,63	3,75	▲	(1)
IGP-M (%)	4,68	4,68	4,93	▲	(1)	3,90	3,90	4,13	▲	(1)	3,70	3,70	4,00	▲	(1)	3,50	3,50	4,00	▲	(1)
Taxa de câmbio - fim de período (R\$/US\$)	4,19	4,06	4,00	▼	(1)	4,19	4,06	4,00	▼	(1)	3,99	3,93	4,00	▲	(1)	3,99	3,93	4,00	▲	(1)
Meta Taxa Selic - fim de período (% a.a.)	4,25	4,25	4,25	=	(5)	6,50	6,50	6,25	▼	(1)	6,50	6,50	6,25	▼	(1)	6,50	6,50	6,25	▼	(1)

* comportamento dos indicadores desde o Focus-Relatório de Mercado anterior; os valores entre parênteses expressam o número de semanas em que vem ocorrendo o último comportamento ** número de respostas na amostra mais recente