



▲ Aumento ▼ Diminuição = Estabilidade

Mediana - Agregado	2019					2020					2021					2022				
	Há 4 semanas	Há 1 semana	Hoje	Comp. semanal *	Resp. **	Há 4 semanas	Há 1 semana	Hoje	Comp. semanal *	Resp. **	Há 4 semanas	Há 1 semana	Hoje	Comp. semanal *	Resp. **	Há 4 semanas	Há 1 semana	Hoje	Comp. semanal *	Resp. **
IPCA (%)	3,76	3,59	3,54	▼ (5)	119	3,90	3,85	3,82	▼ (1)	117	3,75	3,75	3,75	= (39)	102	3,50	3,50	3,50	= (6)	90
IPCA (atualizações últimos 5 dias úteis, %)	3,67	3,57	3,54	▼ (3)	50	3,84	3,90	3,81	▼ (1)	50	3,75	3,75	3,75	= (34)	45	3,50	3,50	3,50	= (6)	41
PIB (% de crescimento)	0,81	0,87	0,87	= (1)	70	2,10	2,10	2,07	▼ (1)	68	2,50	2,50	2,50	= (130)	54	2,50	2,50	2,50	= (72)	51
Taxa de câmbio - fim de período (R\$/US\$)	3,75	3,85	3,87	▲ (4)	102	3,80	3,82	3,85	▲ (2)	87	3,86	3,88	3,88	= (1)	79	3,90	3,90	3,90	= (4)	73
Meta Taxa Selic - fim de período (% a.a.)	5,00	5,00	5,00	= (4)	99	5,50	5,25	5,25	= (2)	97	7,00	7,00	7,00	= (8)	83	7,00	7,00	7,00	= (7)	74
IGP-M (%)	6,61	5,45	5,48	▲ (1)	64	4,09	4,07	4,07	= (1)	61	4,00	4,00	4,00	= (112)	47	3,99	3,95	3,93	▼ (1)	42
Preços Administrados (%)	4,92	4,60	4,60	= (2)	31	4,40	4,30	4,30	= (2)	30	4,00	4,00	4,00	= (110)	24	3,75	3,75	3,75	= (22)	21
Produção Industrial (% de crescimento)	0,19	0,08	-0,29	▼ (1)	17	2,75	2,50	2,75	▲ (1)	14	3,00	2,75	3,00	▲ (1)	13	2,75	2,50	2,75	▲ (1)	12
Conta Corrente (US\$ bilhões)	-22,00	-22,00	-22,00	= (1)	29	-32,50	-31,33	-31,33	= (1)	26	-39,75	-40,90	-40,90	= (1)	18	-45,00	-45,00	-45,00	= (1)	17
Balança Comercial (US\$ bilhões)	52,00	52,35	52,00	▼ (2)	29	47,60	48,73	49,00	▲ (1)	25	50,70	50,70	50,82	▲ (1)	16	46,97	46,97	48,93	▲ (1)	15
Investimento Direto no País (US\$ bilhões)	85,00	85,00	85,00	= (11)	28	85,28	84,68	84,68	= (1)	26	88,00	87,42	87,42	= (1)	19	90,00	86,20	86,20	= (1)	17
Dívida Líquida do Setor Público (% do PIB)	56,10	56,39	56,57	▲ (1)	24	58,63	58,50	58,55	▲ (1)	23	60,88	60,53	60,60	▲ (1)	19	61,80	61,75	61,90	▲ (1)	17
Resultado Primário (% do PIB)	-1,30	-1,37	-1,37	= (2)	27	-1,00	-1,00	-1,00	= (11)	25	-0,40	-0,45	-0,50	▼ (2)	21	0,20	0,10	0,00	▼ (2)	19
Resultado Nominal (% do PIB)	-6,25	-6,20	-6,30	▼ (1)	21	-6,00	-5,99	-5,99	= (2)	20	-5,65	-5,60	-5,60	= (3)	15	-5,40	-5,45	-5,40	▲ (2)	13

\* comportamento dos indicadores desde o Focus-Relatório de Mercado anterior; os valores entre parênteses expressam o número de semanas em que vem ocorrendo o último comportamento \*\* número de respostas na amostra mais recente

2019 — 2020 — 2021 — 2022 —

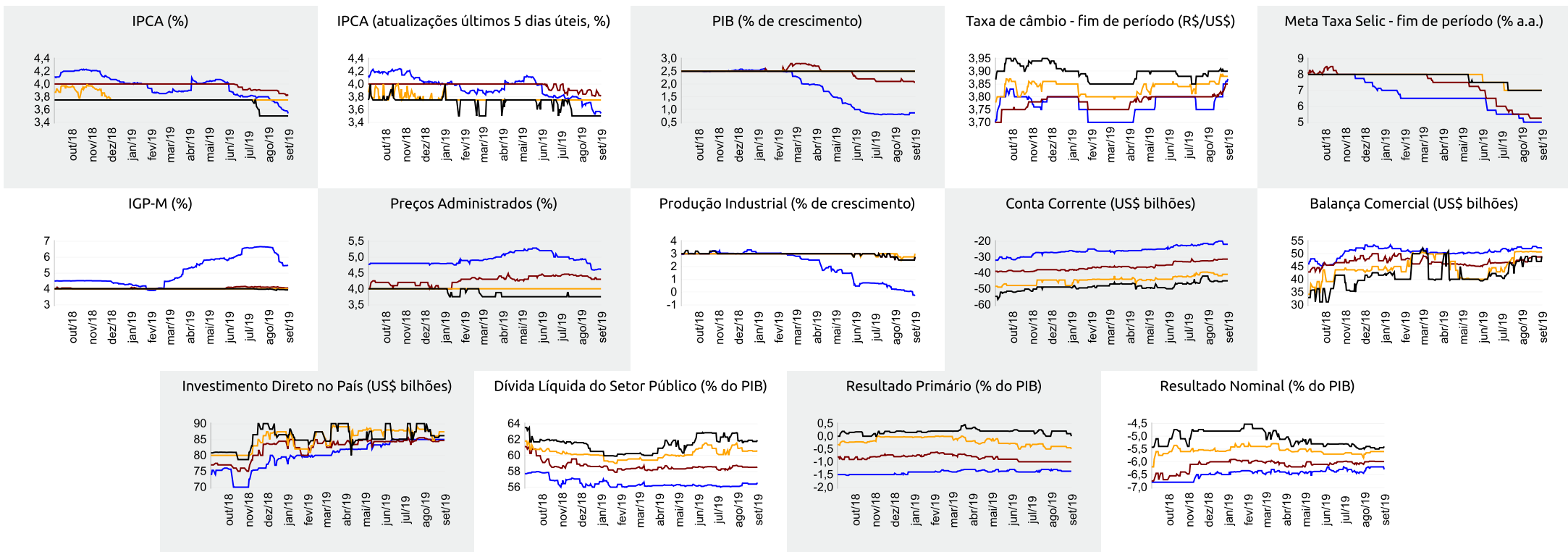



Expectativas de Mercado

6 de setembro de 2019

▲ Aumento ▼ Diminuição = Estabilidade

Mediana - Agregado

	set/19					out/19					nov/19					Próximos 12 meses, suavizada				
	Há 4 semanas	Há 1 semana	Hoje	Comp. semanal *	Resp. **	Há 4 semanas	Há 1 semana	Hoje	Comp. semanal *	Resp. **	Há 4 semanas	Há 1 semana	Hoje	Comp. semanal *	Resp. **	Há 4 semanas	Há 1 semana	Hoje	Comp. semanal *	Resp. **
IPCA (%)	0,20	0,16	0,15	▼ (3)	117	0,29	0,21	0,20	▼ (4)	117	0,24	0,24	0,25	▲ (1)	117	3,68	3,53	3,53	= (1)	90
IPCA (atualizações últimos 5 dias úteis, %)	0,17	0,17	0,15	▼ (1)	48	0,26	0,21	0,19	▼ (1)	48	0,23	0,24	0,24	= (3)	48	3,67	3,55	3,50	▼ (1)	43
Taxa de câmbio - fim de período (R\$/US\$)	3,75	3,95	4,00	▲ (4)	104	3,75	3,90	3,94	▲ (4)	104	3,75	3,89	3,90	▲ (5)	103					
Meta Taxa Selic (% a.a.)	5,50	5,50	5,50	= (5)	99	5,25	5,00	5,00	= (2)	99	-	-	-							
IGP-M (%)	0,32	0,18	0,15	▼ (5)	64	0,38	0,35	0,36	▲ (1)	64	0,37	0,37	0,37	= (1)	64	4,01	3,77	3,86	▲ (1)	43

\* comportamento dos indicadores desde o Focus-Relatório de Mercado anterior; os valores entre parênteses expressam o número de semanas em que vem ocorrendo o último comportamento \*\* número de respostas na amostra mais recente

set/19 — out/19 — nov/19 — Próximos 12 meses, suavizada

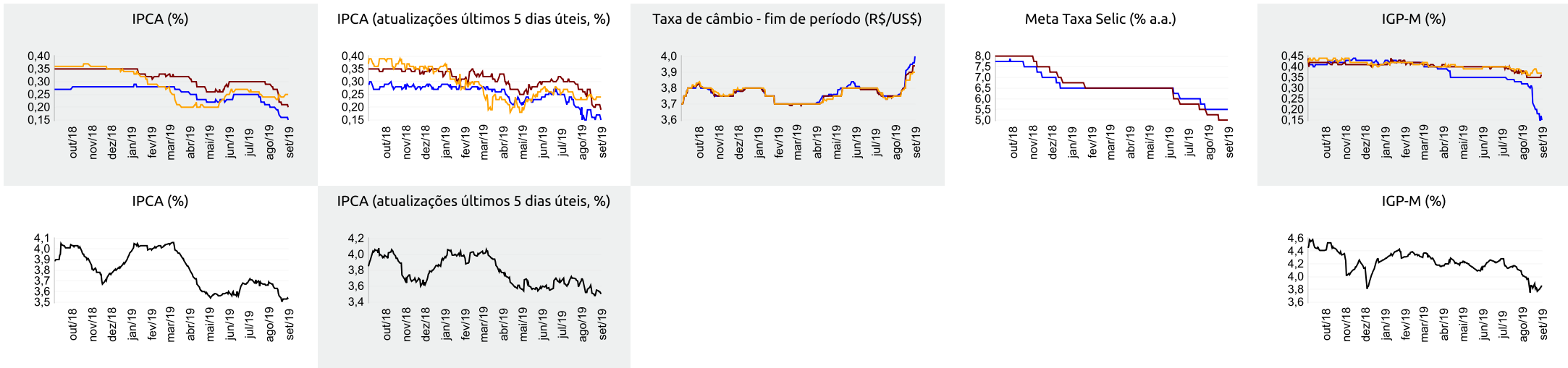



Expectativas de Mercado

6 de setembro de 2019

▲ Aumento ▼ Diminuição = Estabilidade

Mediana - Top 5 Curto Prazo

	set/19				out/19				nov/19			
	Há 4 semanas	Há 1 semana	Hoje	Comp. semanal *	Há 4 semanas	Há 1 semana	Hoje	Comp. semanal *	Há 4 semanas	Há 1 semana	Hoje	Comp. semanal *
IPCA (%)	0,18	0,16	0,16	= (2)	0,30	0,20	0,22	▲ (1)	0,22	0,23	0,24	▲ (1)
IGP-M (%)	0,36	-0,01	0,03	▲ (1)	0,25	0,45	0,45	= (2)	0,25	0,30	0,35	▲ (1)
Taxa de câmbio - fim de período (R\$/US\$)	3,76	4,04	4,05	▲ (1)	3,77	3,96	4,00	▲ (1)	3,73	3,95	3,97	▲ (1)
Meta Taxa Selic (% a.a.)	5,50	5,50	5,50	= (5)	5,25	5,00	5,00	= (2)	-	-	-	-

\* comportamento dos indicadores desde o Focus-Relatório de Mercado anterior; os valores entre parênteses expressam o número de semanas em que vem ocorrendo o último comportamento \*\* número de respostas na amostra mais recente

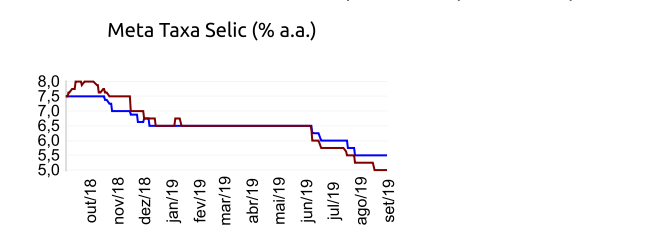
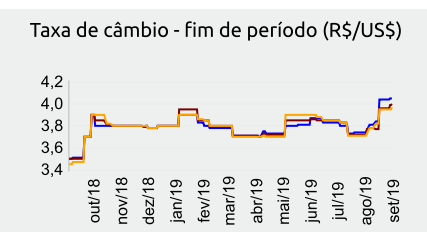
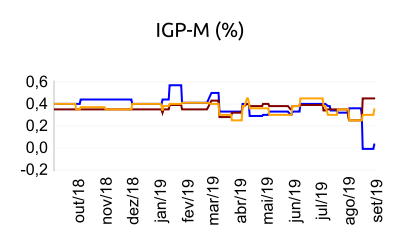
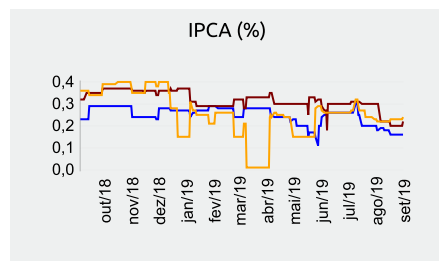

Mediana - Top 5 Curto Prazo

	2019				2020				2021				2022			
	Há 4 semanas	Há 1 semana	Hoje	Comp. semanal *	Há 4 semanas	Há 1 semana	Hoje	Comp. semanal *	Há 4 semanas	Há 1 semana	Hoje	Comp. semanal *	Há 4 semanas	Há 1 semana	Hoje	Comp. semanal *
IPCA (%)	3,77	3,51	3,46	▼ (1)	3,93	3,92	3,80	▼ (1)	3,75	3,75	3,75	= (43)	3,50	3,50	3,50	= (39)
IGP-M (%)	6,20	4,97	5,45	▲ (2)	4,18	4,00	4,00	= (2)	3,90	3,90	3,90	= (4)	3,90	3,90	3,90	= (4)
Taxa de câmbio - fim de período (R\$/US\$)	3,70	3,95	3,94	▼ (1)	3,80	3,90	3,90	= (2)	3,88	3,90	3,88	▼ (1)	3,94	4,00	3,82	▼ (1)
Meta Taxa Selic - fim de período (% a.a.)	5,00	5,00	5,00	= (4)	5,50	5,25	5,00	▼ (1)	7,00	7,00	6,50	▼ (1)	7,00	7,00	6,50	▼ (1)

\* comportamento dos indicadores desde o Focus-Relatório de Mercado anterior; os valores entre parênteses expressam o número de semanas em que vem ocorrendo o último comportamento \*\* número de respostas na amostra mais recente

Mediana - Top 5 Médio Prazo

	2019				2020				2021				2022			
	Há 4 semanas	Há 1 semana	Hoje	Comp. semanal *	Há 4 semanas	Há 1 semana	Hoje	Comp. semanal *	Há 4 semanas	Há 1 semana	Hoje	Comp. semanal *	Há 4 semanas	Há 1 semana	Hoje	Comp. semanal *
IPCA (%)	3,77	3,51	3,50	▼ (1)	3,90	3,90	3,73	▼ (1)	3,75	3,75	3,80	▲ (1)	3,60	3,60	3,75	▲ (1)
IGP-M (%)	6,63	5,50	5,50	= (1)	4,70	4,59	4,70	▲ (1)	4,35	4,35	4,15	▼ (1)	4,00	4,00	3,83	▼ (1)
Taxa de câmbio - fim de período (R\$/US\$)	3,80	3,90	3,90	= (1)	3,90	3,93	3,88	▼ (1)	4,02	4,02	3,85	▼ (1)	4,00	4,00	3,88	▼ (1)
Meta Taxa Selic - fim de período (% a.a.)	5,00	5,00	5,00	= (4)	5,13	5,00	5,00	= (1)	7,00	7,00	6,50	▼ (1)	7,00	7,00	6,50	▼ (1)

\* comportamento dos indicadores desde o Focus-Relatório de Mercado anterior; os valores entre parênteses expressam o número de semanas em que vem ocorrendo o último comportamento \*\* número de respostas na amostra mais recente